Art. 7 de la Ley Orgánica de Transparencia y Acceso a la Información Pública - LOTAIP

Literal a1) Estructura orgánica funcional

GOBIERNO AUTONOMO DESCENTRALIZADO MUNICIPAL DEL CANTON LA LIBERTAD

ORGANIGRAMA ESTRUCTURAL POR PROCESOS

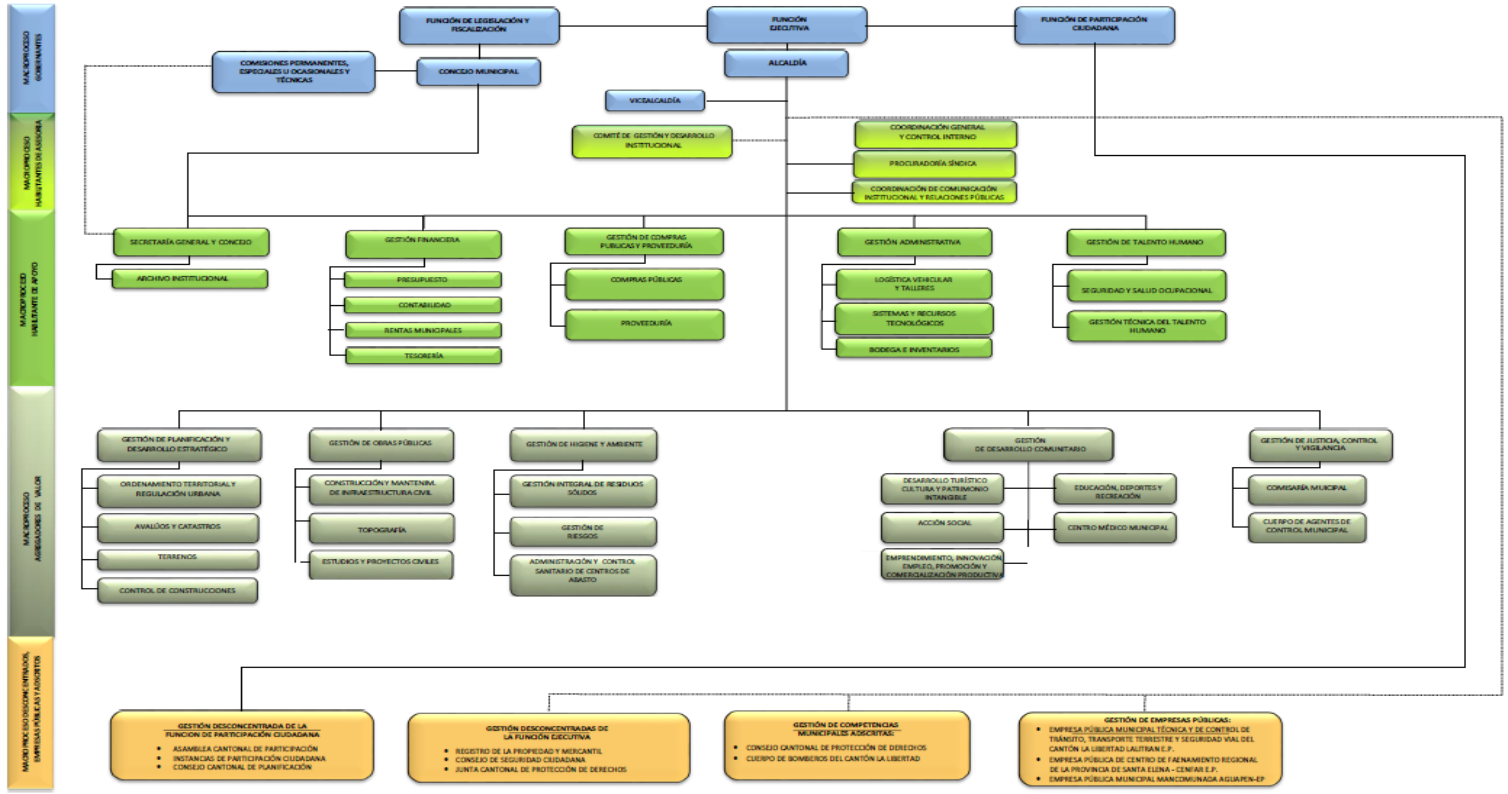

LINK PARA DESCARGAR EL ESTATUTO ORGÁNICO / ESTATUTO POR PROCESOS	Estatuto Orgánico de Gestión Municipal por Procesos del Gobierno Autónomo Descentralizado Municipal del Cantón La Libertad
FECHA ACTUALIZACIÓN DE LA INFORMACIÓN:	31/03/2024
PERIODICIDAD DE ACTUALIZACIÓN DE LA INFORMACIÓN:	MENSUAL
UNIDAD POSEEDORA DE LA INFORMACION - LITERAL a1):	DIRECTORA DE TALENTO HUMANO
RESPONSABLE DE LA UNIDAD POSEEDORA DE LA INFORMACIÓN DEL LITERAL a1):	MARIA ESTEFANIA MORENO PONCE
CORREO ELECTRÓNICO DEL O LA RESPONSABLE DE LA UNIDAD POSEEDORA DE LA INFORMACIÓN:	direccion.talentohumano@lalibertad.gob.ec
NÚMERO TELEFÓNICO DEL O LA RESPONSABLE DE LA UNIDAD POSEEDORA DE LA INFORMACIÓN:	(02) 371-1995 EXTENSIÓN 21 – 2101